

영 업 보 고 서

제35기 영업보고서

(주)제이에스코퍼레이션

제 35기 영업보고서_1

영 업 보 고

1. 회사의 현황

(1) 회사의 개요

가. 회사의 목적

당사의 현행 정관상 주요 목적사업은 다음과 같습니다.

1. 피혁제품, 의류 제조 및 판매업
2. 수출입업
3. 부동산 임대업
4. 식품, 음식료품 제조업 및 판매업
5. 건설업
6. 주택건축 및 판매업
7. 부동산 매매업
8. 일반영화 및 비디오물 제작업
9. 제품디자인 및 기타 전문 디자인업
10. 인터넷 등 전자상거래를 통한 상품, 제품 매매 및 관련 부대사업
11. 도소매업
12. 스포츠레저용품의 제조, 가공 및 판매업
13. 브랜드 및 상표권 등 지적재산권의 라이선스업
14. 작물재배업(스마트팜)
15. 스마트공장 솔루션 개발, 제조 및 판매업
16. 기타 위에 부대되는 사업

나. 본사 소재지: 서울시 송파구 위례성대로 138(방이동)

다. 연결대상 종속회사 현황

(단위 : 백만원)

당기말	설립일	소재지	주요사업	지배기업 지분율(%)	자산 총액
PTJS JAKARTA	2010.04.29	인도네시아	핸드백 제조	98.03%	15,577
JS VINA LTD	2014.01.03	베트남	핸드백 제조	100%	25,600
JS LEATHER COLLECTION PHNOM PENH CO.,LTD	2018.02.26	캄보디아	핸드백 제조	100%	13,843
JS CORP DONGGUAN LTD	2018.05.08	중국	핸드백 제조	100%	21,402
PT. JSCORP BOYOLALI	2019.01.09	인도네시아	핸드백 제조	100%	30,371
TWO AND ONE CO., LTD.	2009.03.27	일본	골프웨어/용품 기획 및 판매	100%	2,963
(주)약진통상	1978.10.23	대한민국	섬유제품 제조	100%	264,385
Vina Korea Co., Ltd.	2001.12.03	베트남	의류 임가공업	100%	27,045
Yakjin Vietnam Co., Ltd. (*1)	2006.08.04	베트남	의류 임가공업	100%	27,235
Yakjin Intertex Co., Ltd. (*1)	2011.11.10	베트남	의류 임가공업	100%	38,773
MICHIGAN HAIDUONG Co., Ltd. (*2)	2009.12.04	베트남	의류 임가공업	100%	10,996
Yakjin Sai Gon Co., Ltd. (*1)	2013.04.03	베트남	의류 임가공업	100%	8,549
Yakjin HCM Co., LTD (*1)	2017.01.11	베트남	건설링 서비스업	100%	4,472
Yakjin (*1)	2005.10.28	캄보디아	의류 임가공업	100%	8,157
YTC Corporation (*1)	2006.11.13	캄보디아	의류 임가공업	100%	4,890
PT Yakjin Jaya Indonesia (*1)	2007.04.10	인도네시아	의류 임가공업	99.99%	10,885
Yakjin Guatemala S.A. (*1)(*3)	2007.04.10	과테말라	의류 임가공업	95.00%	39

(*1) (주)약진통상의 종속회사입니다.

(*2) Vina Korea Co., Ltd.의 종속회사입니다.

(*3) 당기 중 신규설립 되었습니다.

(*5) 당기말 현재 청산이 완료 되었습니다.

(2) 자본금 및 주식보유 현황

가. 주식과 자본금

당사의 2022년 12월 31일 현재 자본금은 1,333,560,100원이며, 발행주식 총수는 자기주식 696,909주를 포함하여 총 13,335,601주입니다.

나. 주주의 구성

2022년 12월 31일 기준 당사의 최대주주 및 특수관계자는 발행주식 총 13,335,601주의 60.69%인 8,093,834주를 보유하고 있으며, 그 외 기관투자자 및 기타주주가 잔여지분을 보유하고 있습니다.

(3) 회사의 연혁

1) 핸드백 제조부문

일자	내용	비고
1985년 05월	제이에스코퍼레이션 설립	
1987년 12월	주식회사 제이에스코퍼레이션으로 법인 전환	
1993년 06월	YANTAI JS (중국) 설립	
2003년 02월	본사 (신)사옥 건립, 디자인 연구소 설립	
2003년 06월	중국 현지법인 QINGDAO JS (중국) 설립	
2006년 02월	중국 동관 현지법인 Dongguan Eastrade Handbag Co., Ltd 설립	
2009년 04월	Two and One Co., Ltd. (MU SPORTS JAPAN 본사) 법인 인수	
2010년 04월	자카르타 현지법인 PT. JS JAKARTA 설립	
2014년 01월	베트남 현지법인 JS VINA LTD 설립	
2014년 10월	㈜씨에치오리미티드 법인 흡수합병	
2015년 03월	Dongguan Eastrade Handbag Co., Ltd 지분인수(100%)	
2015년 04월	QINGDAO JS LIMITED, QINGDAO JS CORPORATION 지분인수(100%)	
2016년 02월	유가증권시장 상장	
2017년 09월	QINGDAO JS LIMITED 생산 중단	
2017년 09월	PT JAKARTA 신공장 신규시설 투자	
2017년 12월	QINGDAO JS LEATHER GOODS LIMITED 생산 중단	
2018년 02월	캄보디아 현지법인 JS LEATHER COLLECTION PHNOM PENH CO., LTD. 설립	
2018년 04월	QINGDAO JS CORPORATION 생산 중단	
2018년 05월	JS CORP DONGGUAN LTD 설립	
2018년 11월	QINGDAO JS LEATHER GOODS LIMITED 청산	
2018년 12월	QINGDAO JS LIMITED 청산	
2019년 01월	인도네시아 현지법인 PT JSCORP BOYOLALY INDONESIA 설립	
2019년 02월	Dongguan Eastrade Handbag Co., Ltd 생산 중단	
2019년 04월	QINGDAO JS CORPORATION 청산	
2019년 10월	Dongguan Eastrade Handbag Co., Ltd 청산	
2020년 08월	㈜약진통상 지분(100%) 인수	
2020년 12월	내수 브랜드 LOEKA (로에카) 론칭	

2) 의류 제조부문

일자	내용	비고
1978년 10월	(주)약진통상 설립	
1986년 06월	사이판 해외법인 설립	
1992년 04월	라오스 해외법인 설립	
1998년 12월	러시아 해외법인 설립	
2001년 12월	베트남 제1해외법인 설립 (Vina Korea)	
2003년 12월	수출실적 1억 달러 달성	
2005년 10월	뉴욕 R&D Office 개설, 캄보디아 제1해외법인 설립 (Yakjin Cambodia)	
2006년 05월	베트남 제2해외법인 설립 (Yakjin Vietnam), 니카라과 해외법인 설립,	
2006년 11월	캄보디아 제2해외법인 설립 (YTC Corporation)	
2007년 04월	인도네시아 해외법인 설립 (Yakjin Jaya Indonesia)	
2010년 12월	베트남 제3해외법인 설립 (Michigan Haidoung)	
2011년 11월	베트남 Fabric Mill 설립 (Yakjin Intertext)	
2012년 12월	수출 실적 3억 2천만 달러 달성	
2013년 04월	베트남 제4 해외법인 설립 (Yakjin Saigon), 최대주주 변경 (칼라일)	
2017년 01월	베트남 마케팅 법인 설립 (Yakjin Ho Chi Minh)	
2018년 04월	아이티 (Haiti) 법인 설립 (Elansai S.A.)	
2020년 08월	최대주주 변경 (칼라일→(주)제이에스코퍼레이션)	
2020년 12월	과테말라 법인 청산 (Michigan International S.A)	
2021년 01월	아이티 (Haiti) 법인 청산 (Elansia S.A.)	
2022년 07월	과테말라 법인(Yakjin Guatemala.S.A) 설립	

(4) 조직과 임직원 현황

가. 조직도

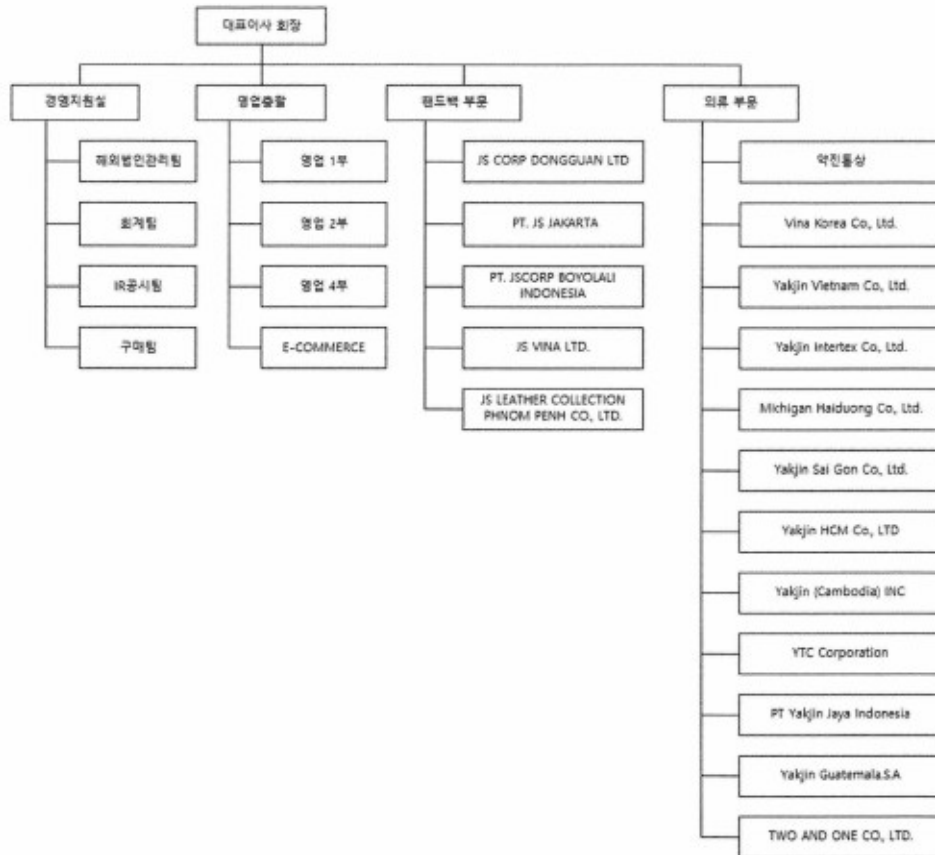

나. 종업원 현황

(단위 : 명)

구 분	직원수	비고
임원	19명	
관리 부서	37명	
영업 부서	37명	
기술 간부	32명	
합 계	125명	국내 : 38명 해외 : 87명

※ 해외생산법인 현지 종업원 : 16,740명

※ 약진통상 및 해외생산법인 현지 종업원 : 19,780명

(5) 주식에 관한 사항

가. 주식의 총수

(단위 : 주)

구 분	주식의 종류		합 계
	보통주	우선주	
I. 발행할 주식의 총수	53,000,000	-	53,000,000
II. 현재까지 발행한 주식의 총수	13,374,418	-	13,374,418
III. 현재까지 감소한 주식의 총수	38,817	-	38,817
1. 감자	38,817	-	38,817
2. 이익소각	-	-	-
3. 상환주식의 상환	-	-	-
4. 기타	-	-	-
IV. 발행주식의 총수 (II-III)	13,335,601	-	13,335,601
V. 자기주식수	696,909	-	696,909
VI. 유통주식수 (IV-V)	12,638,692	-	12,638,692

나. 자본금 변동상황 (2022. 12. 31 현재)

(단위 : 주, 원)

연월일	발행(감소)형태	주식종류	주식수	주당액면가액	비고
1987.12.25	설립자본금	보통주	10,000	5,000	
1989.12.27	유상증자	보통주	30,000	5,000	
1990.12.20	유상증자	보통주	20,000	5,000	
1991.12.24	유상증자	보통주	30,000	5,000	
1997.06.04	유상증자	보통주	30,000	5,000	
1998.06.28	유상증자	보통주	80,000	5,000	
2010.12.24	자사주 소각	보통주	(-)20,908	5,000	
2011.09.16	자사주 소각	보통주	(-)17,909	5,000	
2014.10.17	합병 포함주식	보통주	62,220	5,000	
2015.03.31	상환전환우선주	우선주	5,357	5,000	
2015.04.01	상환전환우선주	우선주	3,571	5,000	
2015.07.03	우리사주	보통주	14,139	5,000	
2015.10.03	액면분할	보통주	11,639,558	100	
2015.10.03	액면분할	우선주	437,472	100	
2016.01.30	유상증자	보통주	810,632	100	(일반공모)
2016.02.18	신주인수권행사	보통주	151,102	100	
2016.03.02	신주인수권행사	보통주	50,367	100	
2016.08.25	전환권행사	우선주	(-)267,850	100	
2016.08.25	전환권행사	보통주	267,850	100	
2017.03.17	전환권행사	우선주	(-)89,275	100	
2017.03.17	전환권행사	보통주	89,275	100	
2017.06.26	전환권행사	우선주	(-)89,275	100	
2017.06.26	전환권행사	보통주	89,275	100	
계			13,335,601	-	

다. 주식사무

결산일	12월 31일		
기 준 일	12월 31일	주주명부 폐쇄기간	1월 01일 부터 1월 31일 까지
공고방법	www.jskor.com/ 매일경제신문		
주식업무 대행기관	대리인의 명칭	한국예탁결제원	
	사무취급장소	회사는 주주명부 또는 그 복본을 명의개서대리인의 사무취급장소에 비치하고 주식의 전자등록, 주주명부의 관리, 기타 주식에 관한 사무는 명의개서대리인으로 하여금 취급케 한다. 사무취급에 관한 절차는 명의개서대리인이 정한 관련 업무 규정에 따른다.	

(6) 사채에 관한 사항

사채의 종류	발행일자	발행금액	이자율	발행잔액	만기일자
제2회 무기명식 이권부 무보증 사모 전환사채	2021.09.02	2백억원	-	2백억원	2026.09.02

(7) 이사회구성 현황

직명	성명	추천인	담당업무	최대주주와의 관계
대표이사	홍재성	이사회	경영총괄	본인
사내이사	홍중훈	이사회	영업총괄	자(子)
사외이사	최종하	이사회	사외이사(兼, 감사위원장)	-
사외이사	주영섭	이사회	사외이사(兼, 감사위원)	-
사외이사	정경철	이사회	사외이사(兼, 감사위원)	-

(*)1 제 35기 정기주주총회에서 사내이사 등 재선임 후 이사회 구성입니다.

(8) 최대주주 및 특수관계인 현황

(단위 : 주, %)

성명	주식의 종류	소유주식수	지분율
홍재성	보통주	3,188,301	23.91%
홍중훈	보통주	2,794,033	20.95%
홍승희	보통주	1,512,500	11.34%
김계순	보통주	495,000	3.71%
홍유주	보통주	52,000	0.39%
홍지호	보통주	52,000	0.39%
합계		8,093,834	60.69%

(9) 결산기 이후에 발생한 중요한 사실

해당사항 없습니다.

2. 영업의 경과 및 성과

(1) 영업의 개황

당사는 1985년5월 설립 이후 중국 및 인도네시아 등지의 합작(투자)법인 및 외주공장을 활용하여 해외 바이어로부터 오더 받은 핸드백제품의 OEM 생산사업을 시작하였습니다.

이후 1993년5월 중국 연태 지역에 현지정부 및 현지인들과 합작법인 설립을 시작으로 2000년3월 중국 청도지역에 100%자회사를 설립하여 본격적인 ODM/OEM사업의 새 장을 열어가게 되었습니다. 당사가 자체 제작 및 주문 제작하는 모든 완제품은 100% 해외로 수출되면서 성장의 발판을 마련하였으며, 전 세계 Affordable Luxury Brands사는 당사의 자체 개발 능력과 품질, 납기를 신뢰하게 되었습니다. 2005년8월 중국 위해 지역에 대형 외주공장을 확장 할 만큼 수주량이 증가하여, 2006년 중국 동관지역에 생산규모 연간 200만PCS 생산법인을 설립하게 되면서 본격적인 핸드백ODM, OEM 수출산업 중심에 서게 되었습니다.

당사는 2005년 자산규모 160억원, 매출액 400억원의 영업 실적에서 2008년 자산규모 329억원, 매출액 770억원으로 2배 이상의 성장 폭을 넘히가며 성장하였습니다. 2010년에는 인도네시아 자카르타 소재의 연간 300만 PCS이상을 생산할 수 있는 대형공장을 설립하였으며, 2013년 자산규모 500억원, 매출액 1,300억원으로 명실상부 중견기업으로 성장하였고, 2014년 6월 동종업체인 ㈜씨에치오리미티드를 전격적으로 인수하게 되었습니다. 2013년 인수회사의 매출액은 1,280억원, 순자산규모는 98억원으로 재무구조는 다소 열악하였지만, 당사의 건전한 재무구조와 시너지를 창출하면서 인수회사의 금융부채와 매입채무 등 300억원을 순차적으로 전액 상환하였습니다.

2020년 8월 섬유제품 제조/수출 사업을 영위하는 (주)약진통상을 인수하여 종속회사로 편입하였습니다. 약진통상은 베트남, 인도네시아, 캄보디아 등지의 해외 자회사를 활용하여 GAP, WALMART 등 바이어로부터 수주 받은 제품을 ODM/OEM 방식으로 100% 수출하는 수출 전문 기업입니다. 약진통상은 2022년 연결기준 매출액 6,542억원, 영업이익 491억원을 실현 하였으며, 자산총액 2,824억원, 순자산 1,339억원 입니다.

당사는 2022년 연결 기준 자산총액 5338억원 및 매출액 9,751억원으로 글로벌 핸드백 및 의류 제조업체로 성장하였습니다.

2022년 러시아의 우크라이나 침공 이후 미국의 금리 인상으로 인한 인플레이션 우려 및 경기 침체 이슈로 인하여 의류 사업부문의 매출이 큰 폭으로 감소 하였으나, 핸드백 사업부문의 2021년 4분기부터 2022년 3분기까지 수주 및 매출이 크게 증가 하였습니다. 2022년 연간 33%의 성장율을 보였습니다.

하지만 2022년 4분기부터 핸드백 사업부문도 수주 감소세가 나타나고 있습니다.

이러한 경기침체로 인한 수주 감소는 2023년에도 이어지고 있습니다.

약진통상 인수 이후 경영 효율화 및 원가절감 활동을 진행하고 있어 향후 영업이익률이 상승 하였습니다.

이러한 노력으로 안정적인 영업이익률을 유지 할 수 있을 것 입니다.

당사는 핸드백 및 의류 제조를 제외한 구체적인 신규사업 추진 계획이 없습니다.

다만, 향후 바이어들로부터 수주 증가에 대비 하기 위해 핸드백 사업부문은 인도네시아 보요팔리공장 증설을 진행하고 있으며, 의류 사업부문은 과테말라에 신규 공장을 건설하고 있습니다.

(2) 생산실적

(단위 : PCS)

품목	구분	2022년도 (제35기)	2021년도 (제34기)	2020년도 (제33기)
	PT. JS JAKARTA	4,237,614	4,967,909	3,222,415
	PT. JS BOYOLALI	2,260,739	1,594,598	360,775
	JS VIINA LTD	2,936,571	2,309,480	2,203,045
	JS LEATHER COLLECTION PHNOM PENH CO., LTD	3,256,579	2,937,347	2,055,817
소 계		12,691,503	11,809,334	7,842,052
의류	Vina Korea Co., Ltd.	10,618,772	15,725,520	5,333,905
	Yakjin Vietnam Co., Ltd.	17,898,591	24,725,169	9,453,937
	Michigan Haiduong Co., Ltd.	10,596,073	12,621,720	4,027,255
	Yakjin Sai Gon Co., Ltd.	8,686,638	8,871,976	6,851,652
	Yakjin (Cambodia) INC	13,264,779	15,745,524	5,367,404
	YTC Corporation	12,836,849	11,287,805	4,491,419
	PT Yakjin Jaya Indonesia	26,813,210	35,790,787	8,280,226
	Elansia S.A.	-	-	211,200
소 계		100,714,912	124,768,501	44,016,998
합 계		113,406,415	136,577,835	51,859,050

(3) 제품판매실적

(단위 : 백만원)

사업 부문	매출 유형	품목	2022년도 (제35기)		2021년도 (제34기)		2020년도 (제33기)	
			매출액	비율	매출액	비율	매출액	비율
핸드백	제품	핸드백	312,183	32.0%	234,479	23.8%	160,028	39.7%
		자재	49	0.0%	189	0.0%	425	0.1%
	제품 소계		312,232	32.0%	234,668	23.8%	160,453	39.8%
	상품	핸드백	1,937	0.2%	2,443	0.2%	232	0.1%
		자재	93	0.0%	132	0.0%	39	0.0%
	상품 소계		2,030	0.2%	2,575	0.3%	271	0.1%
	기타	임대소득 등	-	0.0%	261	0.0%	376	0.1%
	소 계		314,262	32.2%	237,504	24.1%	161,100	40.0%
의류	제품	가먼트	635,840	65.2%	728,480	73.8%	230,338	57.2%
		원단	11,553	1.2%	8,162	0.8%	1,333	0.3%
	제품 소계		647,393	66.4%	736,642	74.6%	231,671	57.5%
	상품	골프웨어	6,549	0.7%	8,257	0.8%	7,924	2.0%
		재고	6,207	0.6%	4,108	0.4%	1,913	0.5%
	상품 소계		12,756	1.3%	12,365	1.3%	9,837	2.4%
	기타	임대소득 등	655	0.1%	513	0.1%	210	0.1%
	소 계		660,804	67.8%	749,520	75.9%	241,718	60.0%
합 계		975,066	100.0%	987,024	100.0%	402,818	100.0%	

(4) 주요 매출처 현황

(단위 : 백만원)

사업 부문	매출처	2022년도 (제35기)		2021년도 (제34기)		2020년도 (제33기)	
		매출액	비율	매출액	비율	매출액	비율
핸드백	KATE SPADE & COMPANY	11,493	1.2%	15,694	1.6%	12,566	3.1%
	GUESS	123,390	12.7%	79,361	8.0%	58,365	14.5%
	MICHAEL KORS	119,238	12.2%	95,838	9.7%	54,544	13.5%
	CALVIN KLEIN HANDBAGS, GIII	15,172	1.6%	17,539	1.8%	12,898	3.2%
	COACH SERVICES, INC.	33,347	3.4%	25,074	2.5%	13,910	3.5%
	기타	11,622	1.2%	3,998	0.4%	8,816	2.2%
	소 계	314,262	32.2%	237,504	24.1%	161,100	40.0%
의류	GAP INC	417,444	42.8%	465,537	47.2%	166,376	41.3%
	A.E.O (AMERICAN EAGLE OUTFITTERS)	83,267	8.5%	98,359	10.0%	25,920	6.4%
	WALMART	78,123	8.0%	122,122	12.4%	28,586	7.1%
	기타	81,970	8.4%	63,502	6.4%	20,836	5.2%
	소 계	660,804	67.8%	749,520	75.9%	241,718	60.0%
	합 계	975,066	100.0%	987,024	100.0%	402,818	100.0%

3. 재무제표

(1) 별도재무제표

재무상태표				
제 35 기 2022년 12월 31일 현재				
제 34 기 2021년 12월 31일 현재				
제 33 기 2020년 12월 31일 현재				
주식회사 제이에스퍼레이션		(단위 : 원)		
과목	제 35 기	제 34 기	제 33 기	
자 산				
I. 유동자산	123,126,484,058	143,155,963,791	95,949,325,875	
현금및현금성자산	18,306,627,406	14,090,942,571	20,778,483,186	
기타유동금융자산	12,556,713,903	20,198,355,189	1,155,395,396	
매출채권	52,710,592,525	54,011,218,994	35,405,076,280	
재고자산	35,101,039,240	48,424,506,985	35,624,065,482	
기타유동자산	3,813,564,181	5,265,385,889	2,986,305,531	
파생상품자산	637,946,803	1,165,554,163		
II. 비유동자산	182,713,481,043	133,688,930,613	182,945,210,531	
당기손익-공정가치금융자산	22,407,661,222	23,830,770,813	18,355,855,256	
기타포괄손익-공정가치금융자산	50,381,000	50,381,000	50,381,000	
기타비유동금융자산	3,392,094,677	4,005,236,527	42,961,571,882	
기타비유동자산	161,890,350	100,180,350		
관계기업및종속기업투자주식	94,190,808,594	98,767,373,594	98,092,692,594	
투자부동산	47,035,993,980		16,042,432,491	
유형자산	10,411,349,394	2,346,155,171	1,523,982,577	
무형자산	1,504,825,104	1,980,526,213	2,005,699,759	
이연법인세자산	3,558,476,722	2,608,306,945	3,912,594,972	
자 산 총 계	305,839,965,101	276,844,894,404	278,894,536,406	
부 채				
I. 유동부채	95,024,274,484	87,304,051,421	121,827,418,988	
매입채무	22,806,509,604	21,815,388,181	18,514,355,603	
단기차입금	54,809,567,415	50,724,578,000	85,227,858,767	
기타유동금융부채	11,120,181,741	10,687,434,075	17,494,690,335	
당기법인세부채	3,492,521,192	4,025,437,213	477,685,612	
파생상품부채	2,766,409,889			
기타유동부채	29,084,643	51,213,952	112,828,671	
II. 비유동부채	31,681,908,189	21,073,399,879	3,553,328,000	
장기차입금	30,000,000,000	18,158,040,901	3,333,328,000	
기타비유동금융부채	1,681,908,189	2,915,358,978	220,000,000	
부 채 총 계	126,706,182,673	108,377,451,300	125,380,746,988	
자 본				
I. 자본금	1,333,560,100	1,333,560,100	1,333,560,100	
II. 자본잉여금	40,160,657,928	40,160,657,928	40,160,657,928	
III. 기타자본항목	37,594,256,035	37,752,188,347	32,818,622,712	
IV. 이익잉여금	100,045,308,365	89,221,036,729	79,200,948,678	
자 본 총 계	179,133,782,428	168,467,443,104	153,513,789,418	
부채와자본총계	305,839,965,101	276,844,894,404	278,894,536,406	

포괄손익계산서

제 35 기 2022.01.01 부터 2022.12.31 까지

제 34 기 2021.01.01 부터 2021.12.31 까지

제 33 기 2020.01.01 부터 2020.12.31 까지

주식회사 제이에스코퍼레이션

(단위 : 원)

과 목	제 35 기	제 34 기	제 33 기
I. 매출액	315,832,865,277	237,504,109,361	161,122,597,594
II. 매출원가	271,249,134,255	211,630,672,304	141,858,551,959
III. 매출총이익	44,583,731,022	25,873,437,057	19,264,045,635
IV. 판매비와관리비	13,924,241,480	16,562,935,510	12,565,521,664
V. 영업이익	30,659,489,542	9,310,501,547	6,698,523,971
기타이익	17,684,986,871	16,690,833,381	5,777,498,221
기타손실	17,792,021,064	6,276,505,316	18,130,294,512
금융수익	1,650,511,299	2,357,141,288	1,409,153,991
금융원가	5,336,509,045	2,476,449,368	1,826,741,895
VI. 법인세비용차감전순이익	26,866,457,603	19,605,521,532	(6,071,860,224)
VII. 법인세비용	6,585,286,717	3,380,603,981	(1,108,774,354)
VIII. 당기순이익	20,281,170,886	16,224,917,551	(4,963,085,870)
IX. 총포괄이익	20,281,170,886	16,224,917,551	(4,963,085,870)
X. 주당순이익			
기본주당순이익	1,606원/주	1,303원/주	(397)원/주
희석주당순이익	1,606원/주	1,278원/주	(397)원/주

자 본 변 동 표

제 35 기 2022.01.01 부터 2022.12.31 까지
제 34 기 2021.01.01 부터 2021.12.31 까지
제 33 기 2020.01.01 부터 2020.12.31 까지

주식회사 제이에스코퍼레이션

(단위 : 원)

구 분	자본금	자본잉여금	기타자본항목	이익잉여금	합 계
2020.01.01 (기초자본)	1,333,560,100	40,160,657,928	34,320,741,716	89,207,596,948	165,022,556,692
당기순이익				△4,963,085,870	△4,963,085,870
배당금지급				△5,043,562,400	△5,043,562,400
자기주식 거래 증감			△1,674,303,630		△1,674,303,630
주식보상비용			172,184,626		172,184,626
2020.12.31 (기말자본)	1,333,560,100	40,160,657,928	32,818,622,712	79,200,948,678	153,513,789,418
2021.01.01 (기초자본)	1,333,560,100	40,160,657,928	32,818,622,712	79,200,948,678	153,513,789,418
당기순이익				20,281,170,886	20,281,170,886
배당금지급				△6,204,829,500	△6,204,829,500
자기주식 거래 증감			3,202,050,400		3,202,050,400
주식보상비용			127,761,696		127,761,696
전환사채 발행			1,603,753,539		1,603,753,539
2021.12.31 (기말자본)	1,333,560,100	40,160,657,928	37,752,188,347	93,277,290,064	172,523,696,439
2022.01.01 (기초자본)	1,333,560,100	40,160,657,928	37,752,188,347	89,221,036,729	168,467,443,104
당기순이익				20,281,170,886	20,281,170,886
배당금지급				△9,456,899,250	△9,456,899,250
자기주식 거래 증감			△260,065,645		△260,065,645
주식보상비용			102,133,333		102,133,333
2022.12.31 (기말자본)	1,333,560,100	40,160,657,928	37,594,256,035	100,045,308,365	179,133,782,428

이 익 잉 여 금 처 분 계 산 서

제 35 기 2022.01.01 부터 2022.12.31 까지
제 34 기 2021.01.01 부터 2021.12.31 까지
제 33 기 2020.01.01 부터 2020.12.31 까지

주식회사 제이에스코퍼레이션

(단위 : 원)

구 분	제 35기	제 34기	제 33기
I. 미처분이익잉여금	98,327,477,710	87,503,206,074	77,483,118,023
1. 전기이월미처분이익잉여금	82,460,142,474	73,781,820,323	84,331,212,793
2. 중간배당금	△4,413,835,650	△2,503,531,800	△1,885,008,900
3. 당기순이익	20,281,170,886	16,224,917,551	△4,963,085,870
II. 이익잉여금 처분액	6,319,346,000	5,043,063,600	3,701,297,700
1. 이익준비금	-	-	-
2. 현금배당금: 주당배당금(원) 보통주: 35기 500원(500%) 34기 400원(400%) 33기 300원(300%)	6,319,346,000	5,043,063,600	3,701,297,700
III. 자기이월미처분이익잉여금	92,008,131,710	82,460,142,474	73,781,820,323

현금흐름표

제 35 기 2022.01.01 부터 2022.12.31 까지

제 34 기 2021.01.01 부터 2021.12.31 까지

제 33 기 2020.01.01 부터 2020.12.31 까지

주식회사 제이에스퍼펙션

(단위 : 원)

과목	제 35 기	제 34 기	제 33 기
I. 영업활동현금흐름	43,797,627,278	△15,509,464,960	2,251,266,094
당기순이익(손실)	20,281,170,886	16,224,917,551	△4,963,085,870
당기순이익조정을 위한 가감	18,383,842,212	△608,344,447	12,582,316,533
영업활동으로 인한 자산·부채의 변동	14,306,109,657	△31,712,714,750	△4,095,274,561
이자수취(영업)	1,168,686,241	688,391,490	1,353,491,929
이자지급(영업)	△2,398,841,956	△1,793,089,223	△931,334,551
배당금수취(영업)	38,868,048	957,099,994	
법인세납부(영업)	△7,982,207,810	734,274,425	△1,694,847,386
II. 투자활동현금흐름	△44,808,434,784	32,633,995,341	△86,749,445,527
단기금융상품의 처분			4,261,622,780
당기순익·공정가치금융자산의 처분	180,696,424	3,539,632,224	370,699,254
만기보유금융자산의 처분			9,623,773,105
단기대여금의 감소	17,100,000,000	150,000,000	20,395,024,000
장기대여금의 감소	1,048,229,850	23,083,836,883	281,635,230
유형자산의 처분		108,792,792	30,670,000
무형자산의 처분		4,643,940	
매각예정자산의 처분		23,500,000,000	
지분법적용투자주식의 처분	21,636,904,900		
임차보증금의 감소	565,000,000	1,001,000,000	
단기금융상품의 취득	△11,344,800,000		△5,008,329,031
당기순익인식금융자산의 취득	△646,179,008	△8,681,279,228	△23,782,385,446
단기대여금의 증가	△993,721,143	△307,794,000	△55,425,024,000
장기금융상품의 취득			△195,586,920
임차보증금의 증가		△565,000,000	
지분법적용투자주식의 취득	△15,262,435,000	△9,098,139,647	△36,152,580,863
기타투자자산의 취득	△61,710,000	△100,180,350	
유형자산의 취득	△57,030,420,807	△1,517,273	△22,063,636
무형자산의 취득			△1,126,900,000
III. 재무활동현금흐름	6,155,658,867	△23,694,321,180	79,299,202,535
단기차입금의 증가	97,670,329,497	13,709,791,554	80,768,177,781
장기차입금의 증가	30,000,000,000		10,000,000,000
전환사채 발행		19,978,171,000	
임대보증금의 증가	1,683,584,799	1,992,654,088	710,001,350
임대보증금의 감소	△80,448,781	△1,851,155,616	△1,550,203,809
주식매수선택권행사	1,120,000,000	1,182,000,000	54,000,000
단기차입금의 상환	△109,254,479,497	△52,027,900,322	△540,311,014
장기차입금의 상환	△3,333,328,000		△1,666,680,000
리스부채의 원금상환	△120,969,551	△478,466,784	△469,915,743
배당금지급	△9,463,299,250	△6,199,415,100	△5,043,562,400
자기주식의 취득	△2,065,730,350		△2,962,303,630
IV. 현금및현금성자산의 증감(I+II+III)	5,144,851,361	△6,569,790,799	△5,198,976,898
V. 기초현금및현금성자산	14,090,942,571	20,778,483,186	
VI. 현금및현금성자산에 대한 환율변동효과	△929,166,526	△117,749,816	△839,163,344
VII. 기말현금및현금성자산	18,306,627,406	14,090,942,571	20,778,483,186

(2) 연결재무제표

연 결 재 무 상 태 표

제 35 기 2022년 12월 31일 현재

제 34 기 2021년 12월 31일 현재

제 33 기 2020년 12월 31일 현재

주식회사 제이에스퍼레이션과 그 종속기업

(단위 : 원)

과 목	제 35 기	제 34 기	제 33 기
자 산			
I. 유동자산	312,848,636,055	359,583,072,466	301,048,873,070
현금및현금성자산	51,782,076,781	32,313,355,600	34,733,830,633
기타유동금융자산	13,617,046,106	2,674,243,098	3,354,802,508
매출채권	93,599,481,680	114,194,163,268	80,567,447,149
재고자산	140,946,949,390	194,209,120,473	164,570,031,822
기타유동자산	12,256,846,822	14,874,551,756	13,919,718,627
당기법인세자산	8,288,473	152,084,108	490,243,098
파생상품자산	637,946,803	1,165,554,163	
매각예정비유동자산			3,412,799,233
II. 비유동자산	220,919,505,117	192,697,835,184	203,347,015,424
당기손익-공정가치금융자산	22,407,661,222	23,830,770,813	18,355,855,256
기타포괄손익-공정가치금융자산	50,381,000	50,381,000	50,381,000
관계기업투자주식	2,814,732,077	17,579,400,243	19,793,952,378
기타비유동금융자산	4,672,862,539	9,329,931,953	13,152,434,470
투자부동산	14,698,790,831	4,201,560,047	16,042,432,491
유형자산	166,067,504,261	127,488,231,243	124,712,666,226
무형자산	2,047,018,953	2,876,090,287	3,453,183,818
기타비유동자산	2,871,928,238	2,976,470,567	1,996,143,557
이연법인세자산	5,288,625,996	4,364,999,031	5,789,966,228
자 산 총 계	533,768,141,172	552,280,907,650	504,395,888,494
부 채			
I. 유동부채	235,632,678,098	301,376,033,969	323,635,737,497
단기매입채무	52,360,202,230	78,545,716,839	68,586,533,576
단기차입금	129,605,012,571	166,307,407,373	205,139,321,030
기타유동금융부채	38,247,407,038	42,836,829,695	45,740,648,519
당기법인세부채	10,184,046,399	12,180,399,059	1,881,250,815
기타유동부채	2,167,203,027	1,218,324,491	2,060,472,872
파생상품부채	2,766,409,889		
유동충당부채	302,396,944	287,356,512	227,510,685
II. 비유동부채	42,657,573,642	49,018,583,992	30,065,163,311
기타비유동금융부채	8,350,839,760	24,912,618,575	22,975,883,610
퇴직급여부채	4,077,067,564	4,179,425,674	3,185,226,366
장기차입금	30,000,000,000	18,158,040,901	3,649,606,000
기타비유동부채	136,066,318	228,152,234	160,847,335
파생상품부채		1,446,746,608	
기타비유동충당부채	93,600,000	93,600,000	93,600,000
부 채 총 계	278,290,251,740	350,394,617,961	353,700,900,808
자 본			
지배기업 소유주지분	255,360,407,427	201,754,466,091	150,599,216,283
I. 자본금	1,333,560,100	1,333,560,100	1,333,560,100
II. 자본잉여금	37,283,590,063	37,283,590,063	37,283,590,063
III. 기타자본항목	38,100,865,730	39,634,073,375	30,537,781,374
IV. 이익잉여금	178,642,391,534	123,503,242,553	81,444,284,746
비지배지분	117,482,005	131,823,598	95,771,403
자 본 총 계	255,477,889,432	201,886,289,689	150,694,987,686
자본과부채총계	533,768,141,172	552,280,907,650	504,395,888,494

연결 포괄손익계산서

제 35 기 2022.01.01 부터 2022.12.31 까지

제 34 기 2021.01.01 부터 2021.12.31 까지

제 33 기 2020.01.01 부터 2020.12.31 까지

주식회사 제이에스코퍼레이션과 그 종속기업

(단위 : 원)

과 목	제 35 기	제 34 기	제 33 기
I. 매출액	975,066,240,993	987,023,677,957	402,818,974,793
II. 매출원가	801,807,090,144	830,746,843,416	346,115,401,399
III. 매출총이익	173,259,150,849	156,276,834,541	56,703,573,394
IV. 판매비와관리비	91,783,827,736	95,306,705,848	48,758,098,154
V. 영업이익	81,475,323,113	60,970,128,693	7,945,475,240
기타이익	60,494,016,722	31,325,811,130	32,510,430,629
기타손실	50,093,450,928	26,385,178,153	36,129,410,893
금융수익	575,558,844	226,952,707	737,423,348
금융원가	8,857,878,143	6,611,775,330	3,353,473,762
VI. 법인세비용차감전순이익	83,593,569,608	59,525,939,047	1,710,444,562
VII. 법인세비용	19,008,967,638	11,232,105,304	△609,420,278
VIII. 당기순이익	64,584,601,970	48,293,833,743	2,319,864,840
당기순이익의 귀속			
지배기업의 소유주 귀속 당기순이익	64,596,048,231	48,263,787,307	2,362,671,985
비지배지분 귀속 당기순이익(손실)	△11,446,261	30,046,436	△42,807,145
IX. 기타포괄손익			
후속적으로 당기손익으로 재분류되지 않는 항목	△53,396,142	54,208,732	△131,191,115
순확정급여부채 재측정요소	△53,396,142	54,208,732	△131,191,115
후속적으로 당기손익으로 재분류되는 항목	△1,324,774,523	2,982,723,393	△1,858,662,847
해외사업환산손익	△1,324,774,523	4,114,523,393	△1,858,662,847
지분법자본변동		△1,131,800,000	
총포괄이익의 귀속			
지배기업소유주지분	63,220,772,898	51,294,713,673	385,046,425
비지배주주지분	△14,341,593	36,052,195	△55,035,547
X. 당기 총포괄이익	63,206,431,305	51,330,765,868	330,010,878
지배기업의 소유주지분에 대한 주당순손익			
보통주기본주당순이익	5,118원/주	3,876원/주	189원/주
보통주희석주당순이익	4,860원/주	3,756원/주	189원/주

연 결 자 본 번 동 표

제 35 기 2022.01.01 부록 2022.12.31 까지
제 34 기 2021.01.01 부록 2021.12.31 까지
제 33 기 2020.01.01 부록 2020.12.31 까지

주식회사 제이엑스코퍼레이션과 그 종속기업

(단위 : 원)

구 분	자배기업 소유주지분					비자배지분	총자본
	자본금	자본잉여금	기타자본항목	이익잉여금	합계		
2020.01.01 (기초자본)	1,333,560,100	37,283,590,063	33,885,069,252	84,256,731,847	156,759,851,262	150,806,950	156,910,658,212
당기순이익(손실)				2,362,671,985	2,362,671,985	△42,807,145	2,319,864,840
해외산업환산차대			△1,848,400,205		△1,848,400,205	△10,262,642	△1,858,662,847
이익잉여금 기투자분 대차			131,556,686	△131,556,686			
순확정금융부채의 재측정요소			△129,225,355		△129,225,355	△1,965,760	△131,191,115
배당금지급				△5,043,562,400	△5,043,562,400		△5,043,562,400
자기주식 거래로 인한 증감			△1,674,303,630		△1,674,303,630		△1,674,303,630
주식보상비용(주식선택권)			172,184,626		172,184,626		172,184,626
2020.12.31 (기말자본)	1,333,560,100	37,283,590,063	30,537,781,374	81,444,284,746	150,599,216,283	95,771,403	150,694,987,686
2021.01.01 (기초자본)	1,333,560,100	37,283,590,063	30,537,781,374	81,444,284,746	150,599,216,283	95,771,403	150,694,987,686
당기순이익(손실)				64,596,048,231	64,596,048,231	30,046,436	64,626,094,667
해외산업환산차대			4,104,302,602		4,104,302,602	10,220,791	4,114,523,393
순확정금융부채의 재측정요소			58,423,764		58,423,764	△4,215,032	54,208,732
배당금지급				△6,204,829,500	△6,204,829,500		△6,204,829,500
자기주식 거래로 인한 증감			3,202,050,400		3,202,050,400		3,202,050,400
주식보상비용(주식선택권)			127,761,696		127,761,696		127,761,696
전환사채 발행			1,603,753,539		1,603,753,539		1,603,753,539
2021.12.31 (기말자본)	1,333,560,100	37,283,590,063	39,634,073,375	139,835,503,477	218,086,727,015	131,823,598	218,218,550,613
2022.01.01 (기초자본)	1,333,560,100	37,283,590,063	39,634,073,375	123,503,242,553	201,754,466,091	131,823,598	201,886,289,689
당기순이익(손실)				64,596,048,231	64,596,048,231	△11,446,261	64,584,601,970
해외산업환산차대			△1,321,332,441		△1,321,332,441	△3,442,082	△1,324,774,523
순확정금융부채의 재측정요소			△53,942,892		△53,942,892	546,750	△53,396,142
배당금지급				△9,456,899,250	△9,456,899,250		△9,456,899,250
자기주식 거래로 인한 증감			△260,065,645		△260,065,645		△260,065,645
주식보상비용(주식선택권)			102,133,333		102,133,333		102,133,333
2022.12.31 (기말자본)	1,333,560,100	37,283,590,063	38,100,865,730	178,642,391,534	255,360,407,427	117,482,005	255,477,889,432

연 결 회 계 보 고 서

제 35 기 2022.01.01 부터 2022.12.31 까지

제 34 기 2021.01.01 부터 2021.12.31 까지

제 33 기 2020.01.01 부터 2020.12.31 까지

주식회사 케이에스코퍼레이션과 그 종속기업

(단위 : 원)

과목	제 35 기	제 34 기	제 33 기
I. 영업활동현금흐름	123,851,570,486	26,217,938,139	△5,647,876,244
당기손익(손실)	64,584,601,970	48,293,833,743	2,319,864,840
당기손익조정을 위한 가감	48,397,969,495	32,046,381,457	18,143,567,645
영업활동으로인한자산·부채의변동	30,273,189,146	△51,810,909,800	△22,530,932,299
이자수취(영업)	462,672,667	610,931,969	615,683,363
이자지급(영업)	△4,238,467,737	△4,272,484,681	△2,636,485,081
배당금수취(영업)	38,868,048	957,099,994	
법인세납부(영업)	△15,667,263,103	393,085,457	△1,559,574,712
II. 투자활동현금흐름	△64,957,948,773	6,973,679,122	△29,112,862,404
단기금융상품의 처분			4,367,146,040
만기보유금융자산의 처분			9,623,773,105
대여금의 감소	4,871,793,914	150,000,000	21,632,699,320
장기대여금의 감소	1,048,229,850	5,183,836,883	304,817,730
당기손익-공정가치금융자산의 처분	314,837,416	3,539,632,224	370,699,254
장기금융상품의 처분	1,800,000,000		1,500,000,000
유형자산의 처분	135,297,028	483,962,151	1,181,248,345
무형자산의 처분		15,769,062	△6,476,848
매각예정자산의 처분		26,892,500,000	
관계기업투자주식의 처분	21,636,904,900		
임차보증금의 감소	2,178,945,176	1,264,262,186	913,148,427
단기금융상품의 취득	△11,344,800,000	△1,086,000	△5,103,761,051
장기금융상품의 취득			△195,586,920
당기손익인식금융자산의 취득	△734,300,000	△8,681,279,228	△23,782,385,446
사업결합			△233,039,117
관계기업투자주식 취득	△2,000,000,000	△8,423,458,647	△11,415,541,353
대여금의 증가	△4,946,514,585	△520,615,900	△20,080,000,000
투자부동산의 취득	△14,765,972,987		
유형자산의 취득	△63,034,504,072	△11,966,891,609	△5,836,843,431
무형자산의 취득	△52,501,754	△168,265,502	△1,154,708,457
임차보증금의 증가	△65,363,659	△794,686,498	△1,198,052,002
III. 재무활동현금흐름	△40,298,217,139	△36,437,643,196	41,296,674,908
단기자입금의 자입	353,498,163,976	317,483,688,897	195,737,937,545
단기자입금의 상환	△408,732,918,029	△362,415,377,099	△154,040,947,233
장기자입금의 자입	30,000,000,000		10,316,278,000
장기자입금의 상환		△316,278,000	
전환사채의발행		19,978,171,000	
보증금의 증가	80,448,781	1,992,654,088	
임대보증금의 증가		900,000,000	1,820,000,000
자기주식의 처분	1,120,000,000	1,182,000,000	54,000,000
자기주식의 취득	△2,065,730,350		△2,962,303,630
리스부채의 원금상환	△4,643,233,486	△5,911,931,366	△2,284,727,374
배당금지급	△9,474,499,250	△6,199,415,100	△5,043,562,400
임대보증금의 감소		△1,500,000,000	△2,300,000,000
보증금의 감소	△80,448,781	△1,631,155,616	
IV. 현금및현금성자산의 증감(I+II+III)	18,595,404,574	△3,246,025,935	6,535,936,260
V. 기초의 현금및현금성자산	32,313,355,600	34,733,830,633	29,855,137,817
VI. 현금및현금성자산의 판별변동효과	873,316,607	825,550,902	△1,657,243,444
VII. 기말의 현금및현금성자산	51,782,076,781	32,313,355,600	34,733,830,633